

Anlage 1

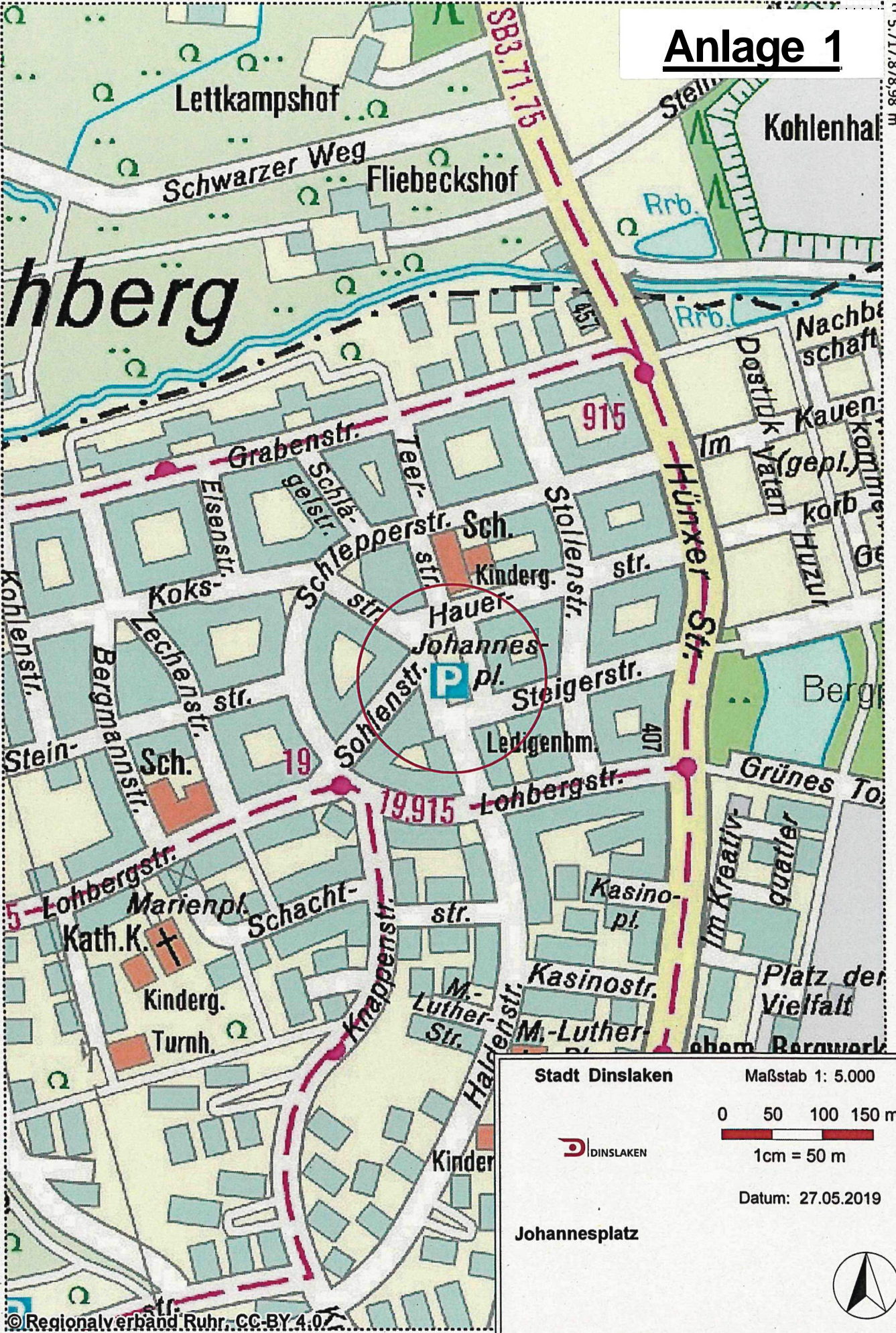

Stadt Dinslaken

Maßstab 1: 5.000

0 50 100 150 m

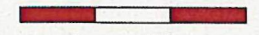

1cm = 50 m

Datum: 27.05.2019



Johannesplatz



Ausgegeben: L42105 - nur für den Dienstgebrauch

Anlage 2

GGs Lohberg

Schule

Teerstraße

Koksstraße

Hauerstraße

Johannesplatz

Johannesplatz

Steigerstraße

Sohlenstraße

Stadt Dinslaken

Maßstab 1: 1.000

0 10 20 30 m

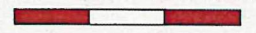

1cm = 10 m

Datum: 27.05.2019



Johannesplatz



Anlage 3



Stadt Dinslaken

Maßstab 1: 1.000

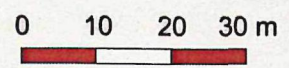

1cm = 10 m

Datum: 28.05.2019

Johannesplatz



Anlage 4a

Neubau Johannestreff Lohberg-Mitte | hessarchitektur



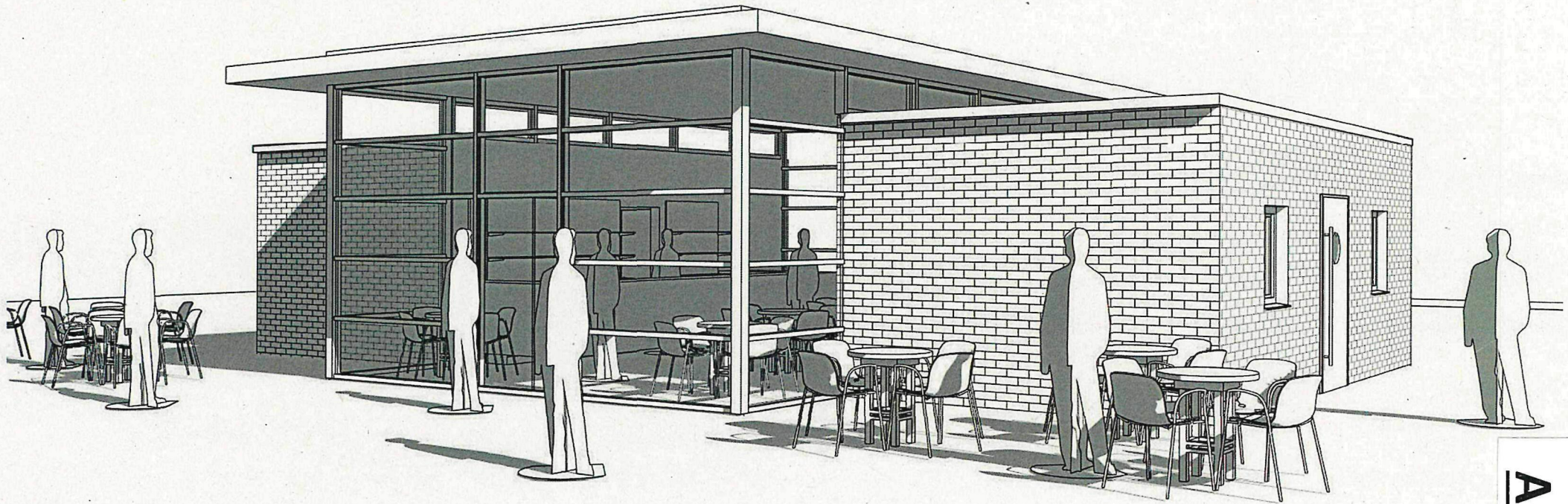

Anlage 4b

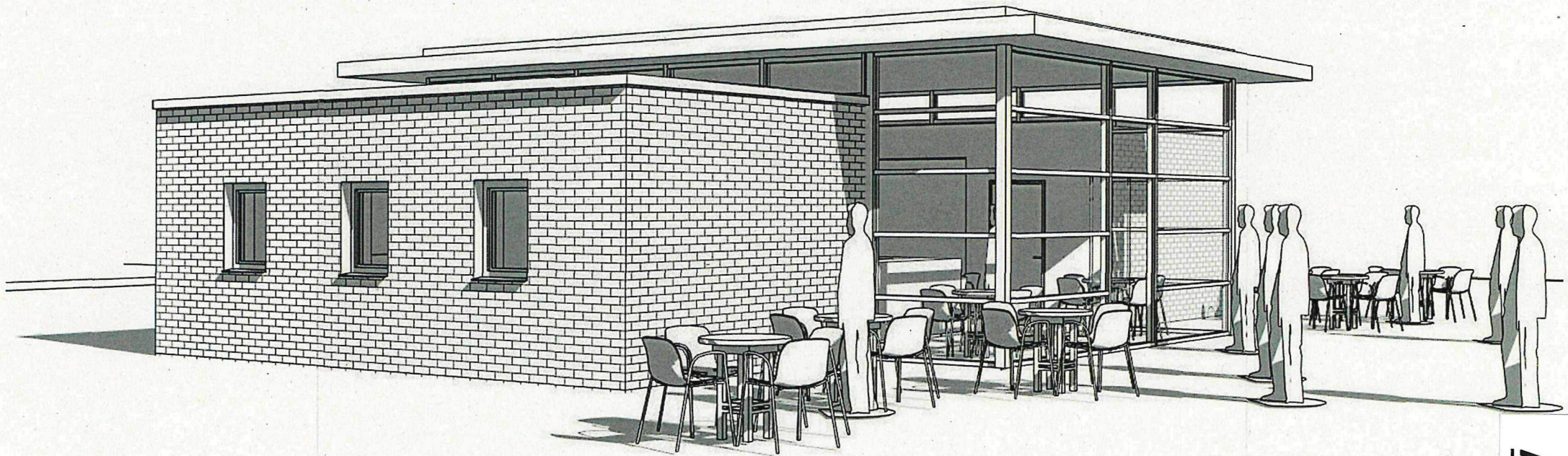

Anlage 4

Anlage 4d

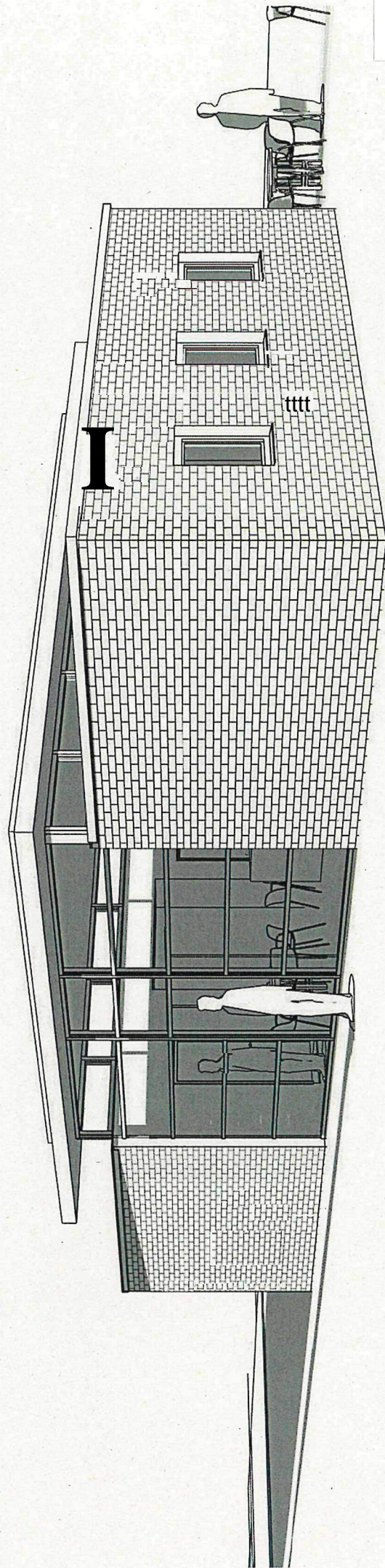

hesearchitektur

Perspektive 3

29.03.2019

Neubau Johannestreff Lohberg-Mitte



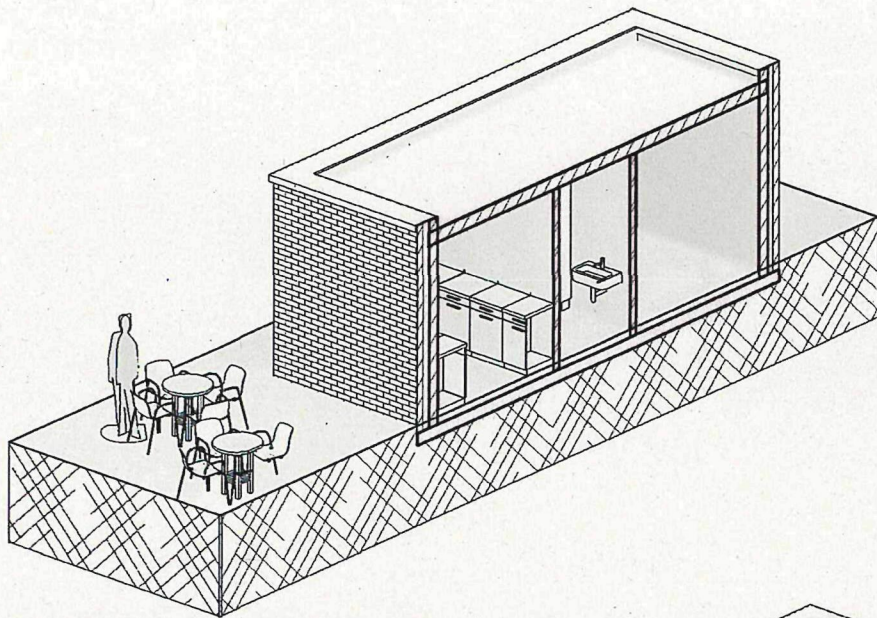

Schnittmodell Küche/WC/Lager 1

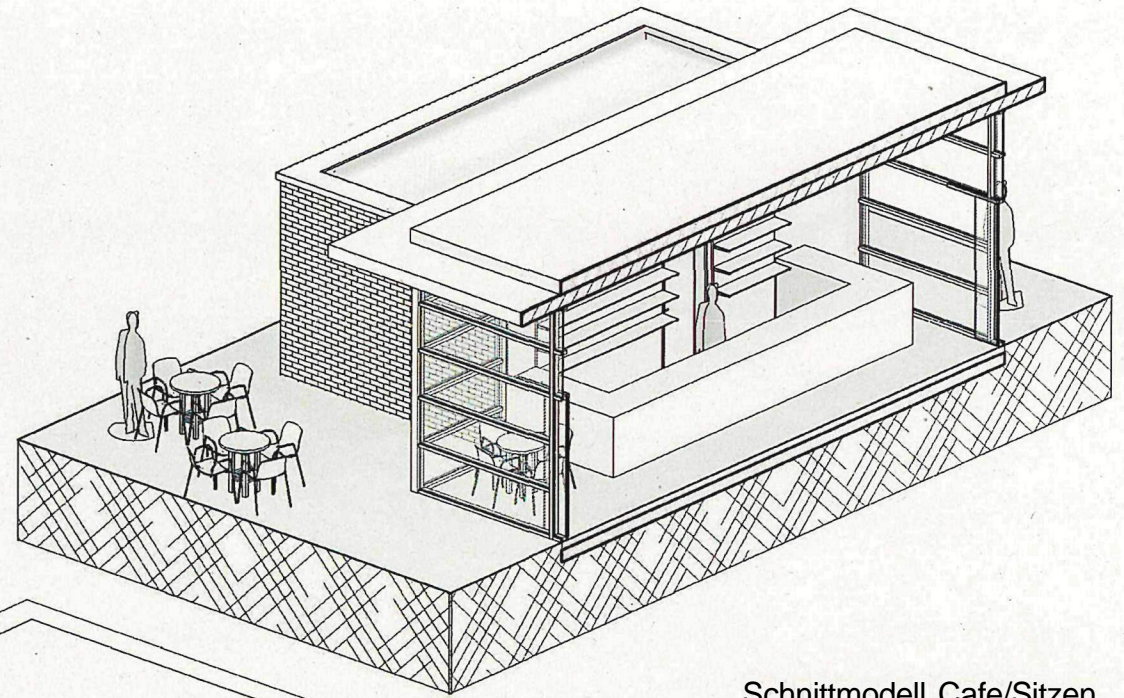

Schnittmodell Cafe/Sitzen

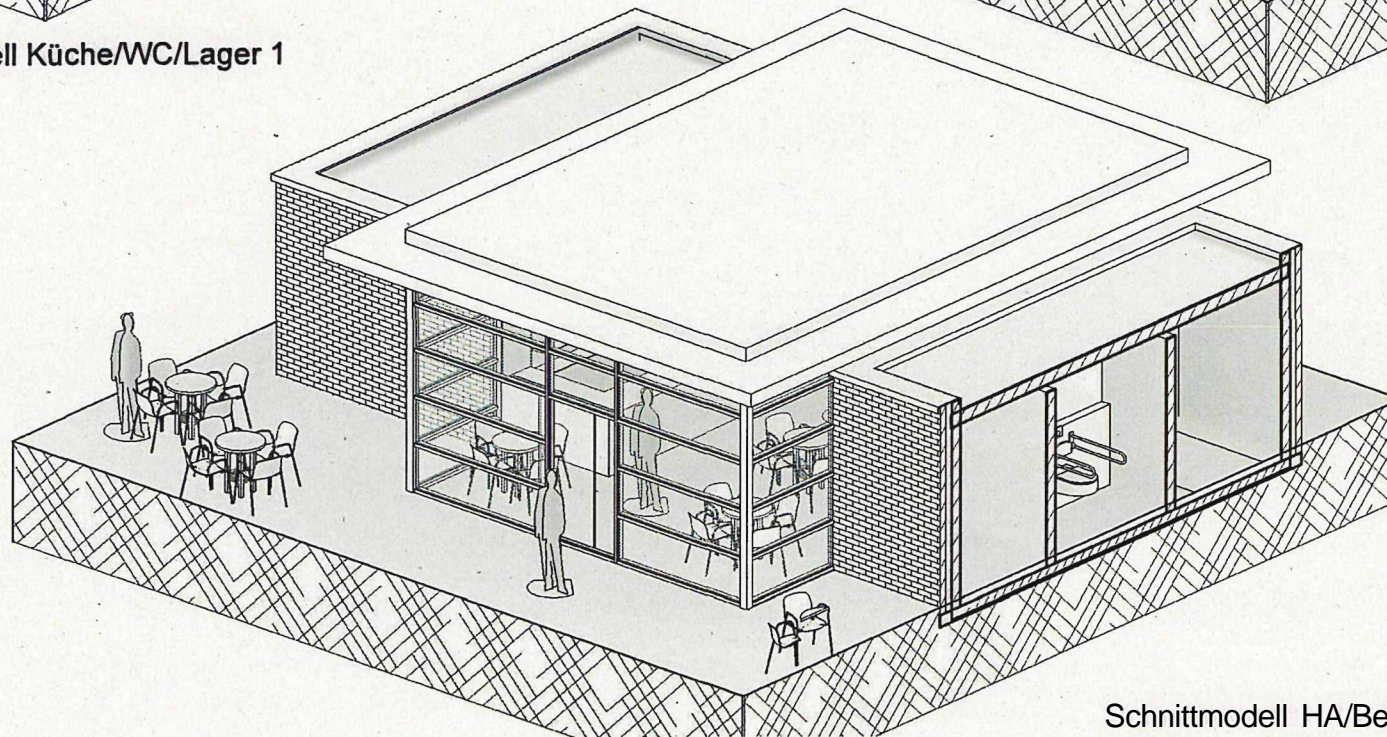

Schnittmodell HA/Beh.-WC/Gäste-WC/Lager 2

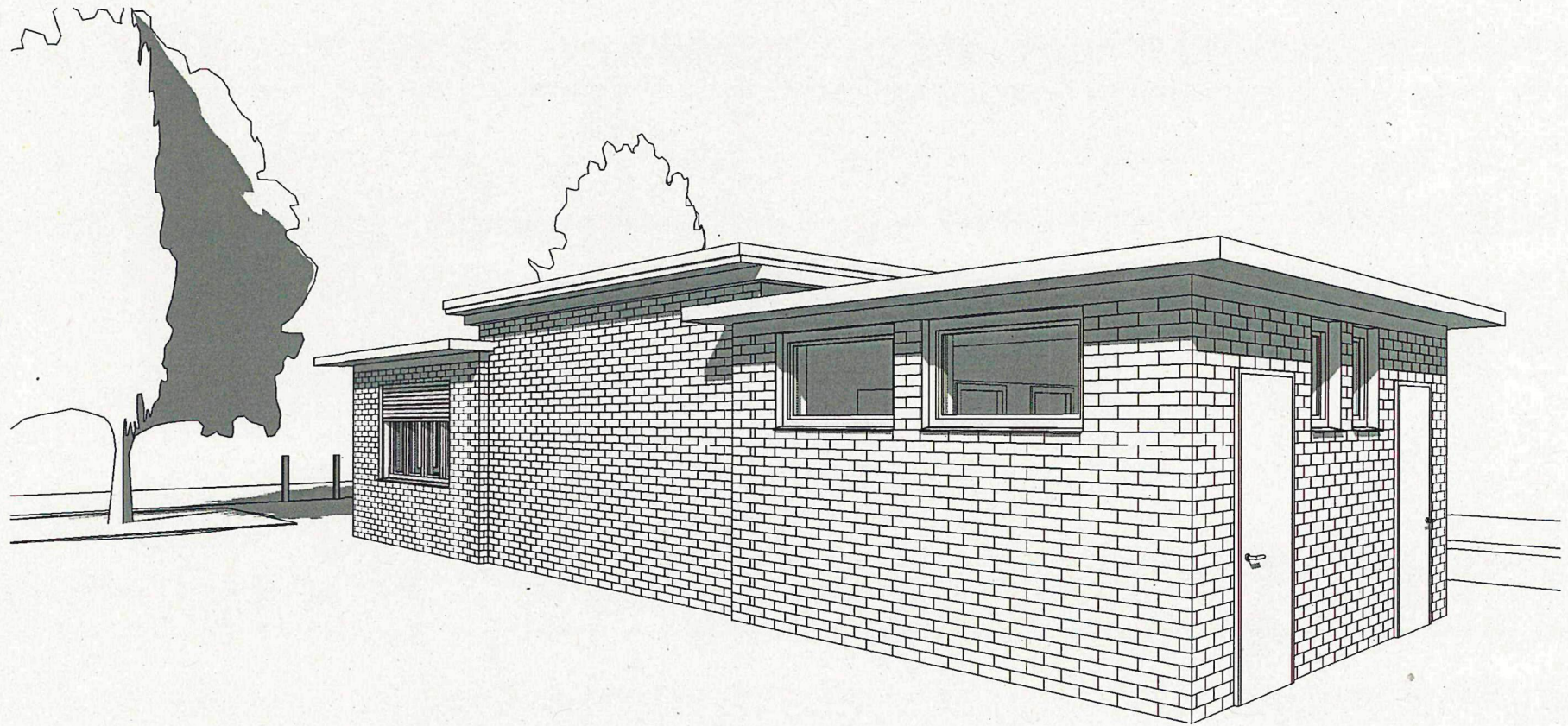

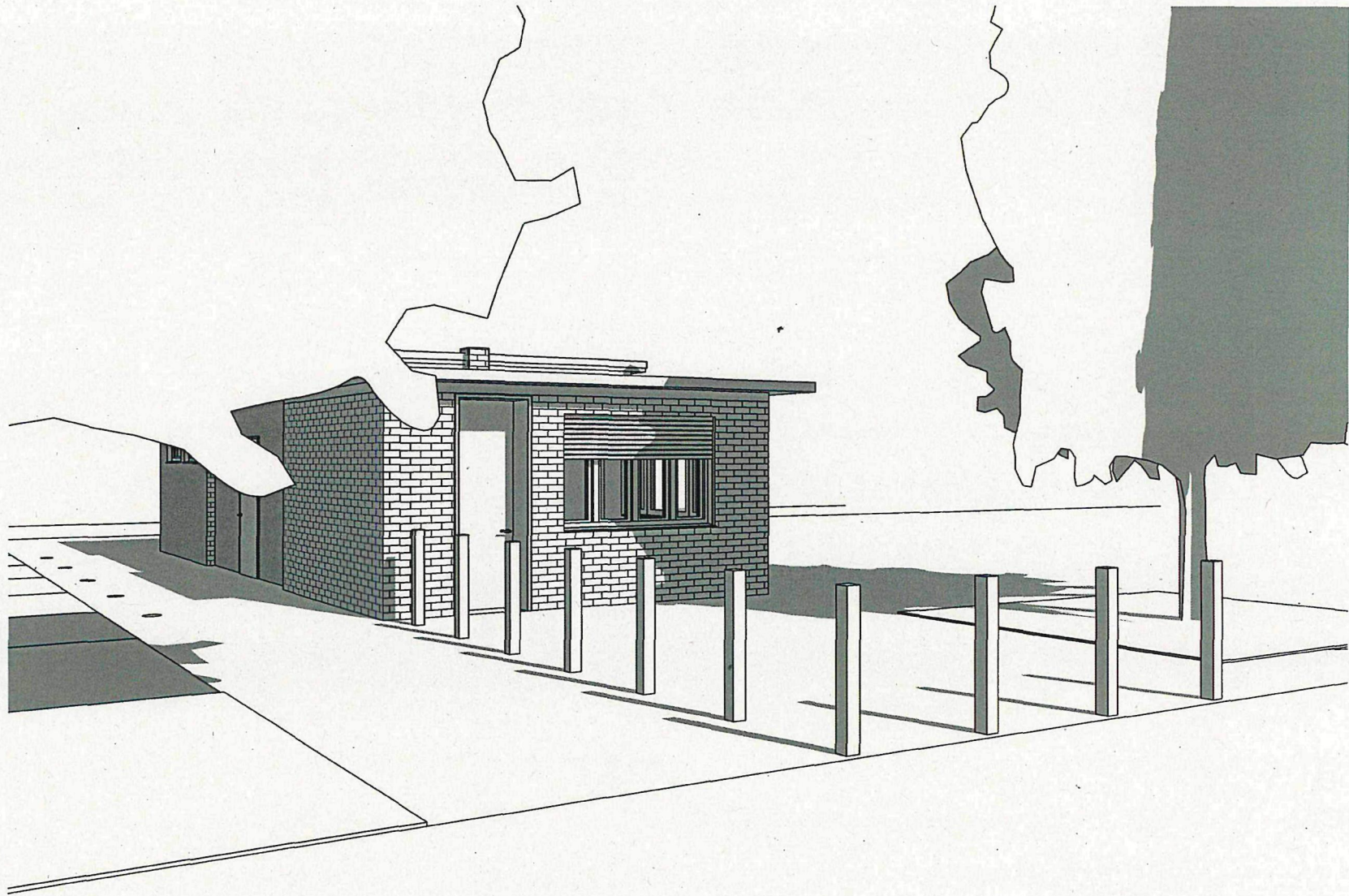

Anlage 6b

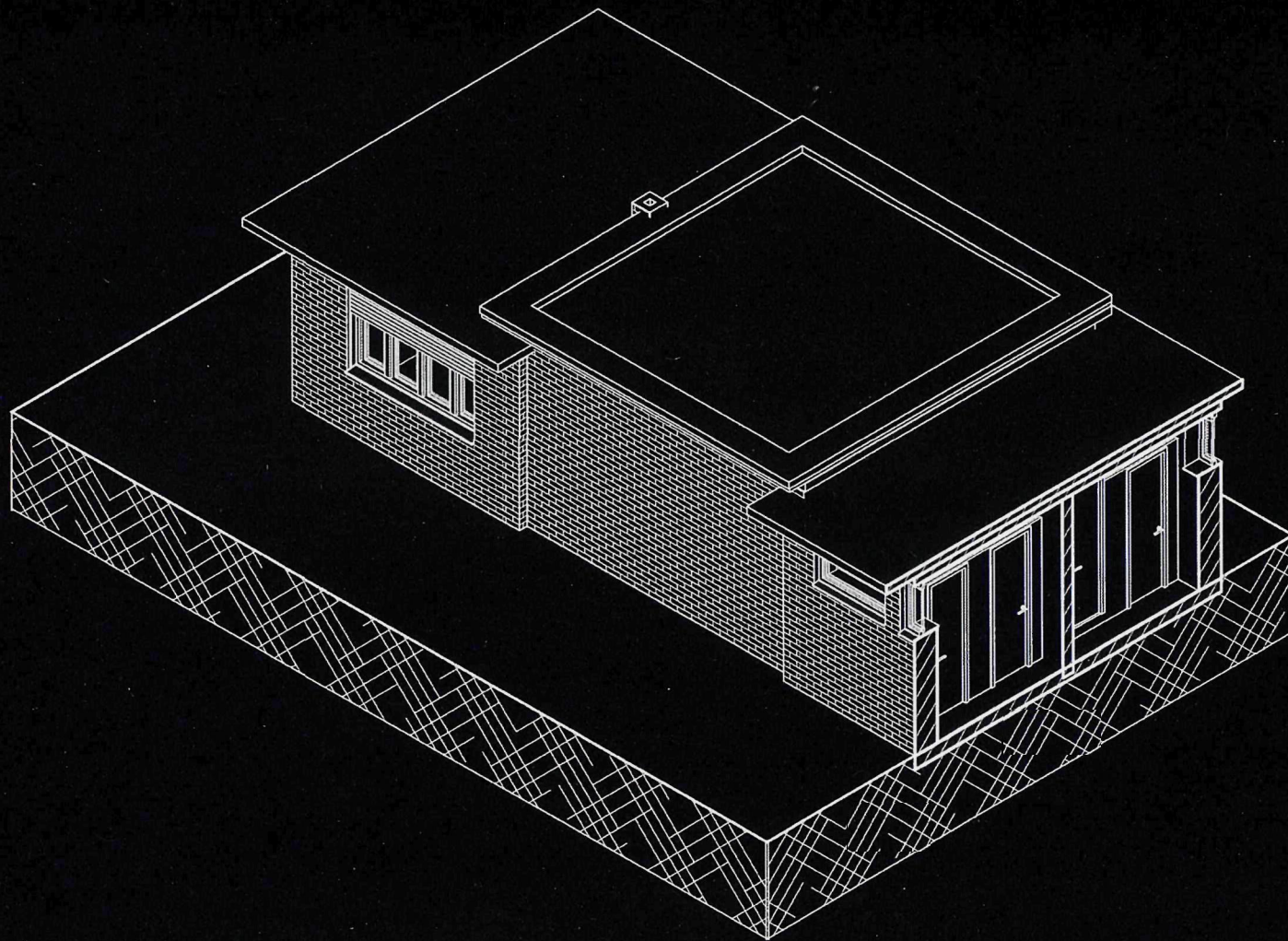

Schnittmodell WC-Anlage

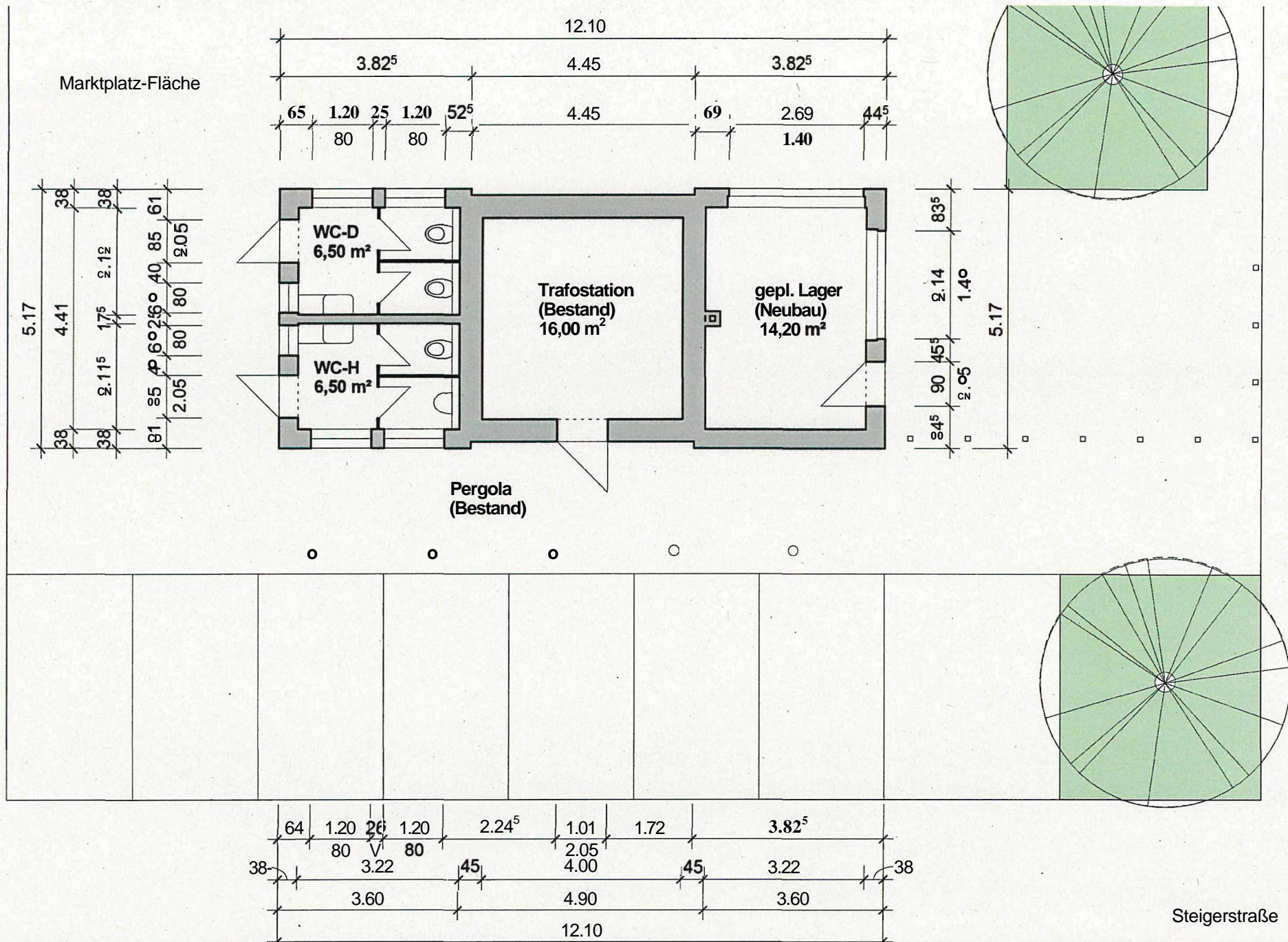

Johannesplatz

Anlage 7



VORLÄUFIGES RAUMPROGRAMM -Entwurf 01-Neubau/Bestand

Dinslaken-Lohberg 46537, Johannesplatz

NEUBAU				
Raum		Bestand	Neuplanung	Differenz
Erdgeschoss				
Cafe/Sitzen/Getränkekühlung		0,00	55,10	0,00
Flur		0,00	1,70	0,00
Küche		0,00	8,50	0,00
WC		0,00	3,35	0,00
Lager 1		0,00	9,10	0,00
Lager 2		0,00	7,80	0,00
Beh.-WC/Gäste-WC		0,00	6,20	0,00
HA		0,00	6,40	0,00
Zwischensumme EG			98,15	
Gesamt Nutzfläche EG			98,15	

BESTAND				
Raum		Bestand	Neuplanung	Differenz
Erdgeschoss				
WC-D		5,10	6,50	0,00
WC-H		7,80	6,50	0,00
Trafo-Station		16,00	16,00	0,00
Verkaufsraum		14,20	14,20	0,00
		0,00	0,00	0,00
		0,00	0,00	0,00
		0,00	0,00	0,00
		0,00	0,00	0,00
Zwischensumme EG		43,10	43,20	
Gesamt Nutzfläche EG		43,10	43,20	

Aufgestellt: 29.03.2019

hessearchitektur